



elektraweb



Otel Yönetim Sistemi

TUR OPERATÖRÜ ENTEGRASYON SİSTEMİ

alltours

anex | ♥

easyJet

etstur

LOTİ

novanta
— Touristic —

Hotel 2 Sejour

JIL

suntalya

ИНТУРИСТ
Intourist

Odeontours

PEGAS
TOURISTIK

SEDNA

tb
tatilbudur

TUI DESTIMO
Discover your smile

TUI partners

VING

OTELSNET

JoinUP!

Sabre

TUR | prego



E-POSTA ÜZERİNDEN ENTEGRASYON

Aşağıda yer alan acenteler ile rezervasyon entegrasyonunu e-posta kanalı üzerinden sağlanmaktadır.
25+ Operatör Entegrasyonu | 10+ Mail Kanalı

Jet2holidays
Package holidays you can trust

WebBeds

hotelbeds

Jolly

w2m

BRITISH AIRWAYS

ots
GLOBE

KeyfTravel
handling solutions

Operatör Entegrasyonunun Sağladığı Avantajlar



Rezervasyon Onay Süreci

Acentalardan ElektraWeb'e aktarılan rezervasyonlar, operatör rezervasyonu ekranı üzerinden yönetilir. Bu rezervasyonlar için acenta paneline giriş yapmaya gerek kalmadan, **doğrudan** ElektraWeb üzerinden **acentaya onay (confirm)** işlemleri gerçekleştirilebilir.

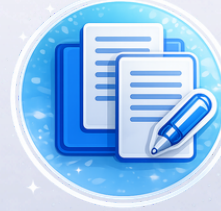

Rezervasyon Bilgileri ve Voucher Belgesi

Acentelerden iletilen voucher belgeleri, acente notları ve uçuş bilgileri tur operatörü rezervasyonu ekranından görüntülenebilir. Rezervasyon kaydedildikten sonra ise bu bilgilere **rezervasyon kartı** üzerinden de kontrol edilebilir.



Voucher Kontrol

Sistem, "Voucher Numarası" üzerinden otomatik tarama yaparak **olası rezervasyonları tespit eder**. Daha önce manuel veya farklı sistemler üzerinden oluşturulmuş kayıtları belirleyerek **mevcut rezervasyon** ile ilişkilendirilmesini sağlar.



Kayıt Öncesi Kontrol

Operatör tarafından iletilen rezervasyon bilgileri, ElektraWeb'de tanımlı **kontrat fiyatları** ile karşılaştırılarak kontrol edilir. Bu sayede **hatalı fiyat içeren** rezervasyonlar kayıt öncesinde tespit edilir.



Stop-Sale Kontrolü

Stop-sale tarih aralığında iletilen operatör rezervasyonlarında, kayıt işlemi sırasında sistem kullanıcıyı **otomatik** olarak uyarır.



İç Onay Süreci

Operatör tarafından iletilen rezervasyonların ElektraWeb'e **kaydedilmesi ve onaylanması öncesinde**, tesis içerisinde **yönetici onayına** sunulması amacıyla **iç onay süreci başlatılabilir**.

Operatör Entegrasyonu Tarama Ekranı

Operatör tarama programı, operatör panellerinde bulunan rezervasyonları **otomatik olarak tarayarak** ilgili kayıtları ElektraWeb **Operatör Rezervasyon ekranına** aktarır.

 **Elektraweb Operator Entegrasyonu** WebSocket: Açık ▶ ◻ ⚙️

<p>novanta — Touristic —</p> <table><thead><tr><th>Toplam</th><th>Yeni</th><th>Değişmiş</th><th>Hata</th></tr></thead><tbody><tr><td>0</td><td>0</td><td>0</td><td>0</td></tr></tbody></table> <p>Son Tarama Zamanı: 11:24:46 - 11:25:14</p>	Toplam	Yeni	Değişmiş	Hata	0	0	0	0	<p>MOTUS</p> <table><thead><tr><th>Toplam</th><th>Yeni</th><th>Değişmiş</th><th>Hata</th></tr></thead><tbody><tr><td>0</td><td>0</td><td>0</td><td>0</td></tr></tbody></table> <p>Son Tarama Zamanı: 11:24:46 - 11:25:03</p>	Toplam	Yeni	Değişmiş	Hata	0	0	0	0	<p>Hotel Sejour</p> <table><thead><tr><th>Toplam</th><th>Yeni</th><th>Değişmiş</th><th>Hata</th></tr></thead><tbody><tr><td>0</td><td>0</td><td>0</td><td>0</td></tr></tbody></table> <p>Son Tarama Zamanı: 11:24:46 - 11:25:13</p>	Toplam	Yeni	Değişmiş	Hata	0	0	0	0	<p>tatilbudur.com</p> <table><thead><tr><th>Toplam</th><th>Yeni</th><th>Değişmiş</th><th>Hata</th></tr></thead><tbody><tr><td>0</td><td>0</td><td>0</td><td>0</td></tr></tbody></table> <p>Son Tarama Zamanı: 11:24:46 - 11:25:56</p>	Toplam	Yeni	Değişmiş	Hata	0	0	0	0	<p>MAIL RESERVATIONS</p> <table><thead><tr><th>Toplam</th><th>Yeni</th><th>Değişmiş</th><th>Hata</th></tr></thead><tbody><tr><td>0</td><td>0</td><td>0</td><td>0</td></tr></tbody></table> <p>Son Tarama Zamanı: 11:24:46 - 11:25:15</p>	Toplam	Yeni	Değişmiş	Hata	0	0	0	0
Toplam	Yeni	Değişmiş	Hata																																									
0	0	0	0																																									
Toplam	Yeni	Değişmiş	Hata																																									
0	0	0	0																																									
Toplam	Yeni	Değişmiş	Hata																																									
0	0	0	0																																									
Toplam	Yeni	Değişmiş	Hata																																									
0	0	0	0																																									
Toplam	Yeni	Değişmiş	Hata																																									
0	0	0	0																																									
<p>Odeontours</p> <table><thead><tr><th>Toplam</th><th>Yeni</th><th>Değişmiş</th><th>Hata</th></tr></thead><tbody><tr><td>0</td><td>0</td><td>0</td><td>0</td></tr></tbody></table> <p>Son Tarama Zamanı: 11:24:46 - 11:25:17</p>	Toplam	Yeni	Değişmiş	Hata	0	0	0	0	<p>TUI</p> <table><thead><tr><th>Toplam</th><th>Yeni</th><th>Değişmiş</th><th>Hata</th></tr></thead><tbody><tr><td>0</td><td>0</td><td>0</td><td>0</td></tr></tbody></table> <p>Son Tarama Zamanı: 11:24:46 - 11:25:47</p>	Toplam	Yeni	Değişmiş	Hata	0	0	0	0	<p>TUI</p> <table><thead><tr><th>Toplam</th><th>Yeni</th><th>Değişmiş</th><th>Hata</th></tr></thead><tbody><tr><td>0</td><td>0</td><td>0</td><td>0</td></tr></tbody></table> <p>Son Tarama Zamanı: 11:24:46 - 11:25:40</p>	Toplam	Yeni	Değişmiş	Hata	0	0	0	0	<p>alltours</p> <table><thead><tr><th>Toplam</th><th>Yeni</th><th>Değişmiş</th><th>Hata</th></tr></thead><tbody><tr><td>0</td><td>0</td><td>0</td><td>0</td></tr></tbody></table> <p>Son Tarama Zamanı: 11:24:46 - 11:24:56</p>	Toplam	Yeni	Değişmiş	Hata	0	0	0	0	<p>JIL</p> <table><thead><tr><th>Toplam</th><th>Yeni</th><th>Değişmiş</th><th>Hata</th></tr></thead><tbody><tr><td>0</td><td>0</td><td>0</td><td>0</td></tr></tbody></table> <p>Son Tarama Zamanı: 11:24:46 - 11:25:39</p>	Toplam	Yeni	Değişmiş	Hata	0	0	0	0
Toplam	Yeni	Değişmiş	Hata																																									
0	0	0	0																																									
Toplam	Yeni	Değişmiş	Hata																																									
0	0	0	0																																									
Toplam	Yeni	Değişmiş	Hata																																									
0	0	0	0																																									
Toplam	Yeni	Değişmiş	Hata																																									
0	0	0	0																																									
Toplam	Yeni	Değişmiş	Hata																																									
0	0	0	0																																									
<p>JOINUP</p>																																												

Operatörler üzerinden iletilen rezervasyonlar, **Operatör Rezervasyon Listesi** ekranında görüntülenir. İlgili rezervasyonun detayları incelenebilir ve **operatör tarafından iletilen fiyat** ile rezervasyon ElektraWeb'e kaydedilmeden önce **sistemdeki fiyat bilgileri** karşılaştırılarak gerekli kontroller yapılabilir.

Eşleştirme durumu kontrol edilir.

Filtreler																	Toplam: 99+		
Onay Bekleyen			Onaylandı			Reddedilen			Hepsi										
Oluşturma Tarihi	Durum	İçerik	Operatör	Acenta	Misafir İsimleri	Voucher No	Giriş	Ayrılış	Gece	Satış Tarihi	Oda Tipi	Kisi	Uyruk	Pan Tipi	Oda Sayısı	Eşleştirmeler			
11.03.2026 07:25	Onay Bekleyen	Yeni	EtsTourOpera...	ETS	EMRAH YILDIKO / OZGE YILDIKO / HEJUN...	116080223	29.06.2026	04.07.2026	5	11.03.2026 00:00	STANDART KARA TAR...	2+1+1+0	TUR	ULTRA ...	1	<input checked="" type="checkbox"/> Oda Tipi <input checked="" type="checkbox"/> Fiyat Tipi <input checked="" type="checkbox"/> Pan Tipi			
11.03.2026 07:21	Onay Bekleyen	Yeni	Sejour 2	DEHA	FARHANG ERFAN / WAISI KOMAIL	66220155	02.04.2026	07.04.2026	5	11.03.2026 00:00	STANDARD ROOM RO...	2+0+0+0	DEU	ULTRA ...	1	<input checked="" type="checkbox"/> Oda Tipi <input checked="" type="checkbox"/> Fiyat Tipi <input checked="" type="checkbox"/> Pan Tipi			
11.03.2026 07:21	Onay Bekleyen	Yeni	Sejour 2	DER ITS	LIUDMYLA TREVHINA / YULIYA ASHUR...	601951617	29.03.2026	10.04.2026	12	10.03.2026 00:00	DB5 4 FOR YOU ROO...	2+1+1+0	DEU	ALL INC...	1	<input checked="" type="checkbox"/> Oda Tipi <input checked="" type="checkbox"/> Fiyat Tipi <input checked="" type="checkbox"/> Pan Tipi			
11.03.2026 07:21	Onay Bekleyen	Yeni	Sejour 2	DER TRAVELIX	SPEKMAN EVELINE / RIETVELD MICHAEL...	601698626	25.04.2026	02.05.2026	7	10.03.2026 00:00	FAMILY ROOM STAND...	3+0+0+1	DEU	ALL INC...	1	<input checked="" type="checkbox"/> Oda Tipi <input checked="" type="checkbox"/> Fiyat Tipi <input checked="" type="checkbox"/> Pan Tipi			
11.03.2026 07:21	Onay Bekleyen	Yeni	Sejour 2	DER TRAVELIX	HOOGENDOORN JELMER / HOOGENDO...	601698626	25.04.2026	02.05.2026	7	10.03.2026 00:00	FAMILY ROOM STAND...	3+1+0+0	DEU	ALL INC...	1	<input checked="" type="checkbox"/> Oda Tipi <input checked="" type="checkbox"/> Fiyat Tipi <input checked="" type="checkbox"/> Pan Tipi			
11.03.2026 07:20	Onay Bekleyen	Yeni	Tui Partners	TUI ALM	Ismail Bicer / Rukiye Bicer	79503682	20.09.2026	26.09.2026	6	10.03.2026 00:00	DZX9	2+0+0+0	DEU	All Inclu...	1	<input checked="" type="checkbox"/> Oda Tipi <input checked="" type="checkbox"/> Fiyat Tipi <input checked="" type="checkbox"/> Pan Tipi			
11.03.2026 07:20	Onay Bekleyen	Yeni	Tui Partners	TUI ALM	Orhan Yucsel / Canan Yucsel / Eren Yu...	79503156	20.09.2026	26.09.2026	6	10.03.2026 00:00	DZX9	2+0+2+0	DEU	All Inclu...	1	<input checked="" type="checkbox"/> Oda Tipi <input checked="" type="checkbox"/> Fiyat Tipi <input checked="" type="checkbox"/> Pan Tipi			
11.03.2026 07:20	Onay Bekleyen	Yeni	Tui Partners	TUI ALM	Cansu Pala / Kenan Pala	79503132	20.09.2026	26.09.2026	6	10.03.2026 00:00	DZX9	2+0+0+0	DEU	All Inclu...	1	<input checked="" type="checkbox"/> Oda Tipi <input checked="" type="checkbox"/> Fiyat Tipi <input checked="" type="checkbox"/> Pan Tipi			
11.03.2026 07:11	Onay Bekleyen	İptal	OdeonApi		RZEPKA ALEKSANDRA / RZEPKA KLAUDI...	6899961	30.09.2026	07.10.2026	7	13.11.2025 00:00	LONG BEACH ROH	2+1+0+0	POL	Ultra All...	1	<input checked="" type="checkbox"/> Oda Tipi <input checked="" type="checkbox"/> Fiyat Tipi <input checked="" type="checkbox"/> Pan Tipi			
11.03.2026 06:47	Onay Bekleyen	Değişiklik	EtsTourOpera...	ETS	İKRA DENİZ TOPRAK / EMRE KARAKILIÇ	116074962	11.07.2026	14.07.2026	3	09.03.2026 00:00	STANDART DENİZ TAR...	2+0+0+0	TUR	ULTRA ...	1	<input checked="" type="checkbox"/> Oda Tipi <input checked="" type="checkbox"/> Fiyat Tipi <input checked="" type="checkbox"/> Pan Tipi			

Rezervasyon Kontrol Süreci



Onay bekleyen rezervasyonlar hızlıca kontrol edilir. Rezervasyon detayları tek ekranda görüntülenir.

Toplu onaylama ve **kaydetme** işlemleri kolayca gerçekleştirilebilir.

Operatör Bilgileri ve Eşleştirmeler



Operatörden gelen veriler, Operatör Rezervasyonu ekranındaki **"Eşleştirmeler"** kolonu üzerinden ElektraWeb'deki karşılıklarıyla eşleştirilir. Eksik eşleştirme olması durumunda sistem, ilgili buton **kırmızı renkte** uyarı verir.

Operatör rezervasyonu üzerinden tesis doluluğunu kontrol ederek, onay öncesinde beklenen müsaitliği anlık görüntüleyebilirsiniz.

Oda Tipi Müsaitlik (Forecast)

Operatör Entegrasyonu #150355

Operatör Mail Reservations Voucher No XQHYSY

Durum Onaylandı İçerik Yeni

Giriş 1.5.2026 Gece 10 Aynış 11.5.2026 Topla 190 Müsai 7

Yetişkin 2 11-6 1 5-2 0 1-0 0 Oda Sayısı 1

1. Çck... 2. Çck... 3. Çck... 4. Çck... Uyruk United Kingdom

Operatör Acenta Jet2Holidays / Jet2Holidays Acenta JET2 HOLIDAYS

Operatör Oda Tipi Standard Double or Twin room Otel Oda Tipi REX V Oda Tipi REX

Operatör Pansiyon All Inclusive Plus Otel Pansiyon UAI VIP Türü

Operatör Market Otel Market * Leisure Ind. UK Market

Fiyat Kodu JET2S26 Otel Fiyat Tipi Non Refundable

Varsayılan Kaynak * Travel Agency Varsayılan Segment * Leisure Individual

Rezervasyon Grup Opsiyon Tarihi

Satış Tarihi 17.3.2026 00:00 Oluşturma Tarihi 18.3.2026 05:56

Acenteden Not Reservation Note: Please accept this booking with Ref. No. XQHYSY as a confirmed booking

Otelden Not

İptal Tarihi

Detaylar Belgeler Ek Bilgiler Notlar Oda tipi müsaitlik

Misafirler

Olası	Unvan	Ad	Soyad	Yaş
0		IAIN	ACHESON	
0		LAURA	ACHESON	
0		EILIDH	ACHESON	

Fiyatlar

Tarih	Kontrat Fiyatı	İndirim	Fiyat
01.05.2026	262,00	73,36	
02.05.2026	262,00	73,36	
03.05.2026	262,00	73,36	
04.05.2026	262,00	73,36	
05.05.2026	262,00	73,36	
06.05.2026	262,00	73,36	
	2.620,00	733,60	1.886,40

Rezervasyonu Reddet Operatöre Onay

Oda Tipi Müsaitlik

Filtreler Hepsini Sil Başlangıç Tarihi: 01.05.2026 Bitiş Tarihi: 11.05.2026

Başlangıç Tarihi * 1.5.2026 Bitiş Tarihi * 11.5.2026 Oda Tipi REX

Tarih	Kapasite	Onaylandı	Müsaitlik	Bekleyen	Toplam	Beklenen Müsaitlik
01.05.2026	64	32	32	0	32	32
02.05.2026	64	44	20	1	45	19
03.05.2026	64	45	19	1	46	18
04.05.2026	64	47	17	1	48	16
05.05.2026	64	55	9	1	56	8
06.05.2026	64	51	13	1	52	12
07.05.2026	64	49	15	1	50	14
08.05.2026	64	56	8	4	60	4
09.05.2026	64	58	6	4	62	2
10.05.2026	64	56	8	4	60	4
11.05.2026	64	55	9	4	59	5

Onay öncesi forecast etkisi anlık görüntülenir.

Operatör Dashboard ile Rezervasyon Analizi ve Performans Takibi

Operatör bazlı yeni rezervasyonlar, değişiklikler ve iptaller tek ekran üzerinden izlenerek operasyonel süreçlerin takibi ve analizi kolaylaştırılır.

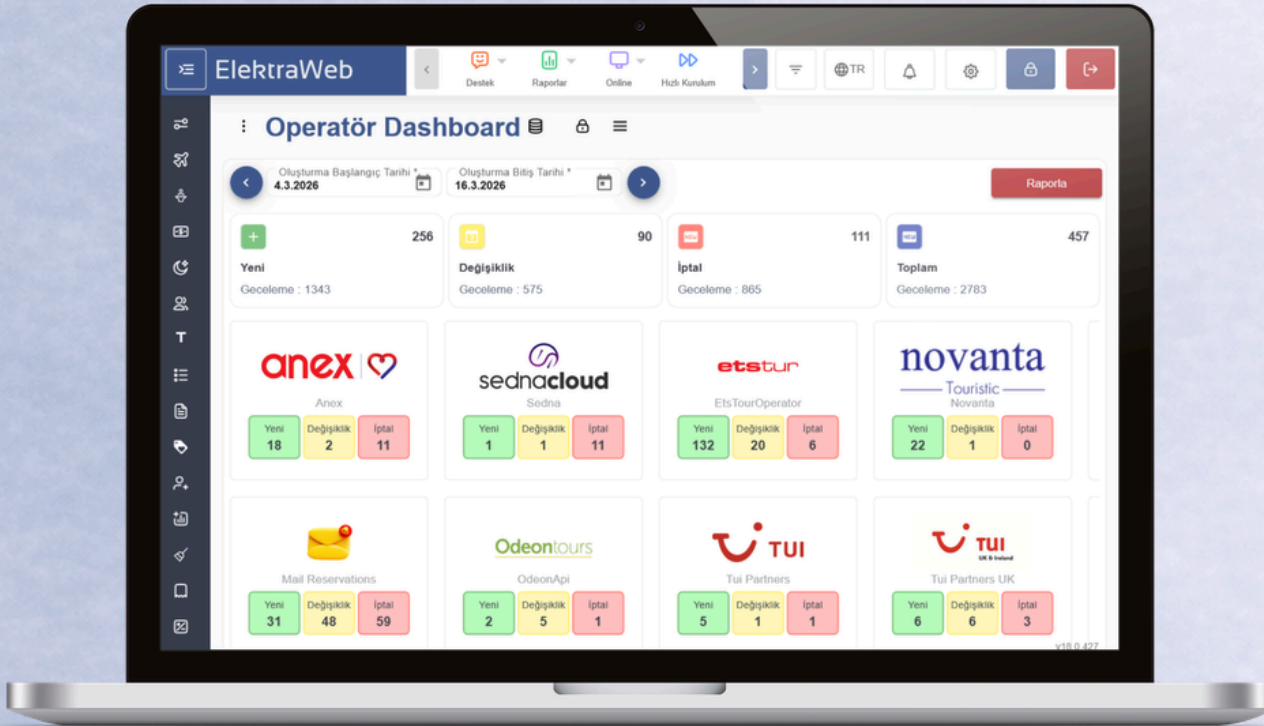

Dashboard üzerinden operatörlere ait performans verileri detaylı olarak görüntülenir.

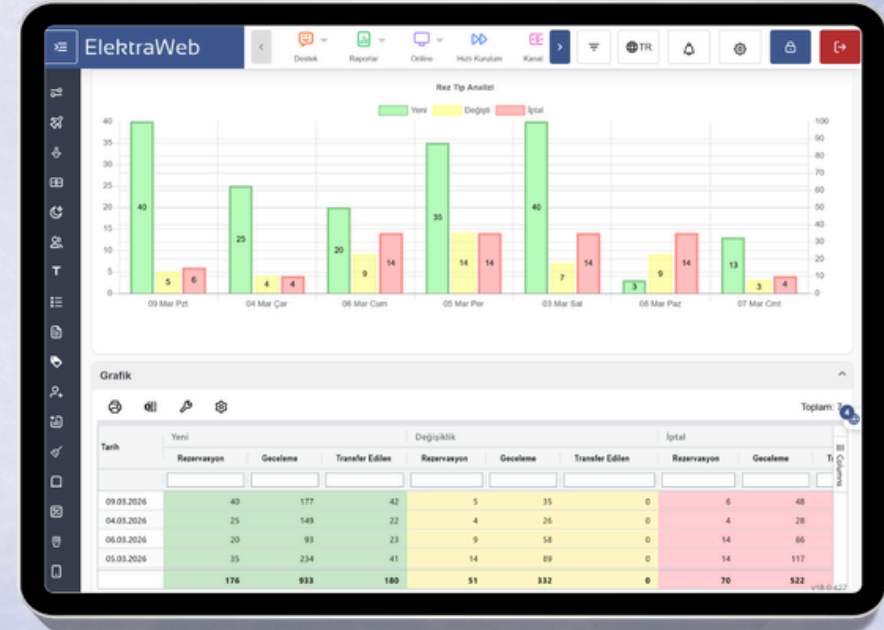

İç Onay Süreci

Operatör tarafından iletilen rezervasyonun ElektraWeb'e kaydedilmesi ve onaylanması öncesinde tesis içerisinde **yönetici onayına sunulması gerektiğinde iç onay süreci** başlatılabilir.

Onaylayan	E-mail	Onay Durumu	Onay Zamanı
1. kişi Emre Çakır	E-mail eemre.cakir@gmail.com	Durum Onaylandı	Tarih 17.3.2026 08:50
2. kişi	E-mail	Durum	Tarih --:--
3. kişi	E-mail	Durum	Tarih --:--
4. kişi	E-mail	Durum	Tarih --:--
5. kişi	E-mail	Durum	Tarih --:--

Açıklama

Onay Sürecine Gönder

Durum Onaylandı

Gönderen Kullanıcı emre.cakir

Gönd. Tarihi 17.3.2026 08:49

1 Sürecin Başlatılması

İç onay sürecini başlat butonuna tıklanır.

Sistem sürecin başlatıldığını göstermek için butonu **sarı** renge dönüştürür

2 Onaylayıcıların Belirlenmesi

Açılan ekranda onay verecek kullanıcılar seçilir ve **Onay Sürecine Gönder** işlemi gerçekleştirilir.

Bu işlem sonrasında ilgili kullanıcılara ElektraWeb üzerinden mail iletilir.

3 Onay Sürecinin Tamamlanması

Onaylayıcı kullanıcı, e-posta üzerinden **Onay** veya **Red** işlemi gerçekleştirir

Süreç tamamlandığında rezervasyon ekranında **onay durumu** ve **onay tarihi** görüntülenir.



Mobil Yönetim ile Tam Kontrol



Mobil uygulama ile **rezervasyon süreçlerinizi her yerden yönetin.**



Onay bekleyen, onaylanan ve reddedilen rezervasyonları **anlık olarak takip edin.**



Tek dokunuşla detaylara ulaşın, tüm bilgileri **kolayca kontrol edin.**



Rezervasyonları hızlıca **kaydedin, reddedin** veya **operatöre onay gönderin.**

Sunum Sonu

Teşekkür Ederiz

elektraweb 
Otel Yönetim Sistemi